LEPU MEDICAL

SARS-CoV-2

Antigen-Schnelltestsatz

(Immunochromatographie mit kolloidalem Gold)

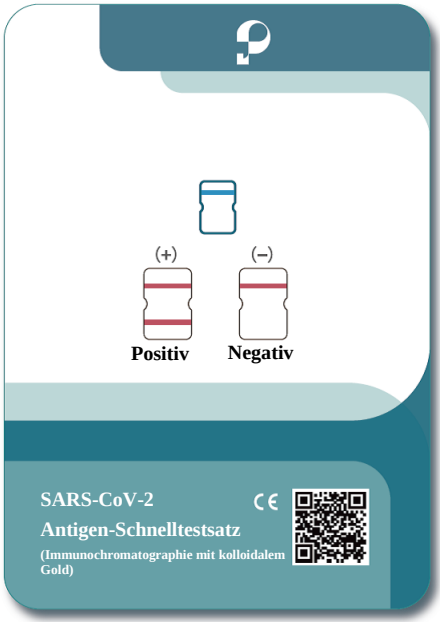

① Nicht-invasiv
② Einfach in der Anwendung
③ Praktisch, keine Geräte erforderlich
④ Schnell, liefert Ergebnis in 15 Minuten
⑤ Verlässlich, mit hoher Genauigkeit
⑥ Kostengünstig, wirtschaftlich

Hospital Testzentrum Flughafe Bahnhof Hotel Gewerbe Massentests

Anweisungen

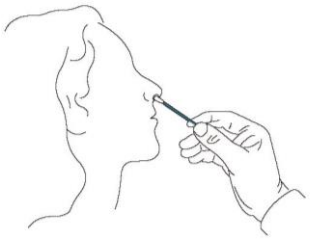

Schritt 1: Tupfer zur Probenentnahme verwenden.

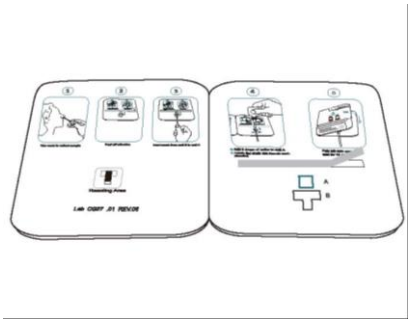

Schritt 2: Klebestreifen abziehen.

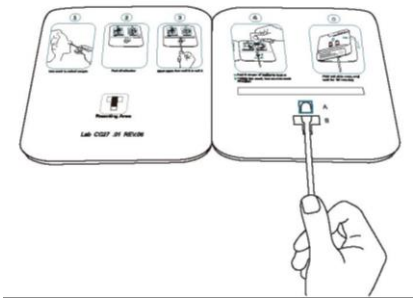

Schritt 3: Tupfer aus Vertiefung B in Vertiefung A einführen.

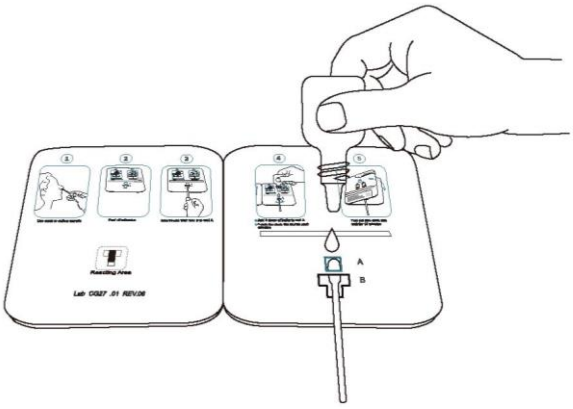

Schritt 4: a. Sechs Tropfen Puffer in Vertiefung A geben. b. Schaft zweimal in jede Richtung drehen.

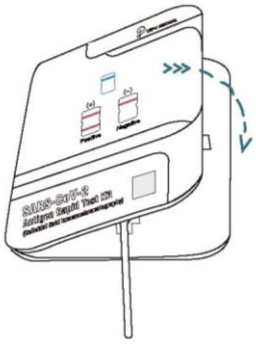

Schritt 5: Linke Seite umklappen und 15 Minuten warten.

Auswertung

Positiv

(+)

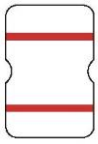

Negativ

(−)

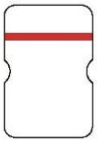

Ungültig

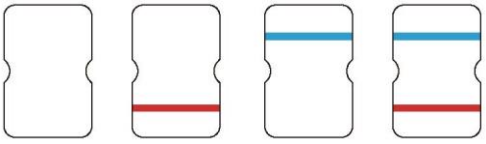

BEIJING LEPU MEDICAL TECHNOLOGY CO., LTD.
Building 7-1 No.37 Chaoqian Road, Changping District, Beijing,102200, VR China
Tel: +86-10-8012 3964
e-Mail: lepuservice@lepumedical.com
Web: en.lepumedical.com